PLANIFICATION STRATÉGIQUE HORIZON 2029

Bilan de la démarche

SAINTE AGATHE DES MONTS

Mission
(ce pourquoi nous existons)

Offrir un milieu de vie organisé, prospère et durable pour tout le monde

Vision
(ce que nous voulons atteindre d'ici 2029)

Développer durablement un milieu de vie sain et harmonieux au coeur des Laurentides

Aspirations
(ce sur quoi nous concentrerons nos efforts)

- Développer et maintenir des infrastructures de qualité
- Pérenniser et valoriser le patrimoine bâti et les milieux naturels
- Diversifier et adapter l'offre de services
- Générer et soutenir des initiatives sociales et économiques
- Dynamiser la vie communautaire et la participation citoyenne
- Cultiver le bonheur au travail

Valeurs
(ce qui guidera nos comportements et nos décisions)

- Agilité
- Appartenance
- Audace

Regard vers le futur : nos valeurs

Quelles sont les valeurs qui vous apparaissent comme essentielles pour faciliter l'atteinte de la vision et la réalisation des aspirations?

Agilité

Agir autrement en valorisant l'habileté à changer rapidement pour s'adapter à la nouveauté et rebondir face aux défis quotidiens.

Appartenance

Partager volontairement l'envie de donner le meilleur de soi-même pour la ville et ses gens.

Audace

Oser se démarquer, sortir des sentiers battus et prendre des risques mesurés pour se développer durablement.

Votre vision pour votre Ville de demain

Résultats de la consultation citoyenne

(19 mai au 7 juin 2023)

Développer et maintenir des infrastructures de qualité

Parmi les projets ci-dessous, quels sont les deux plus importants pour concrétiser l'aspiration « Développer et maintenir des infrastructures de qualité »?

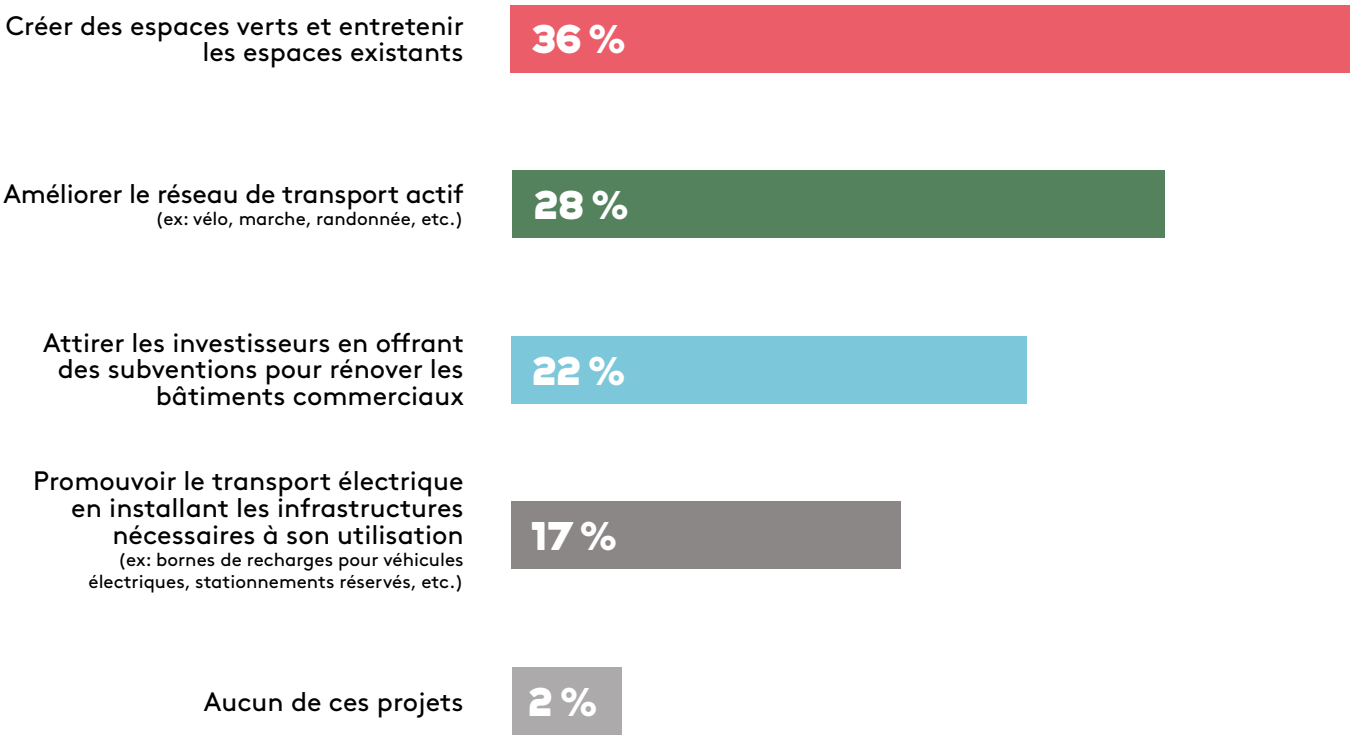

Pérenniser et valoriser le patrimoine bâti et les milieux naturels

Parmi les projets ci-dessous, quels sont les deux plus importants pour concrétiser l'aspiration « Pérenniser et valoriser le patrimoine bâti et les milieux naturels »?

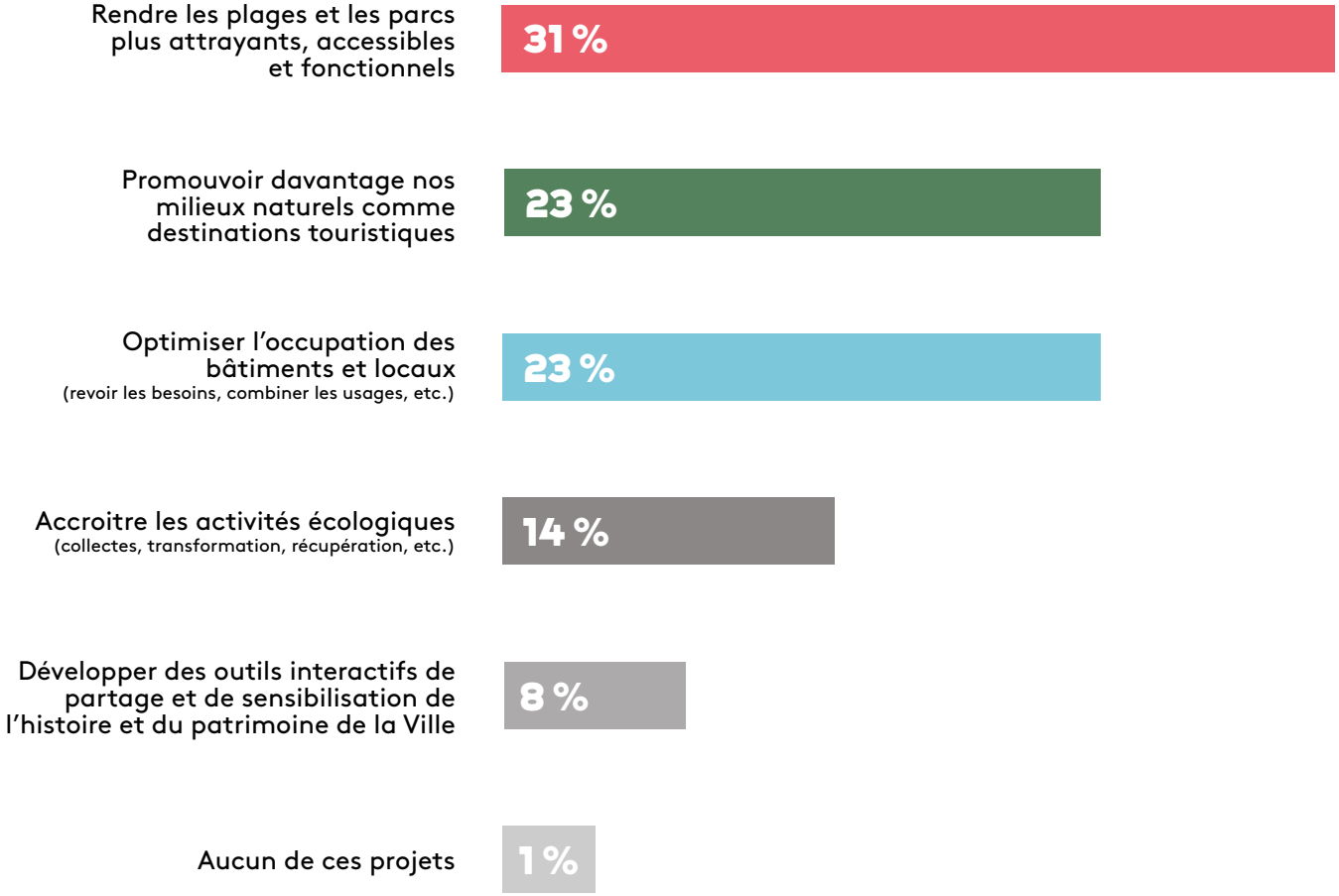

Diversifier et adapter l'offre de services

Parmi les projets ci-dessous, quels sont les deux plus importants pour concrétiser l'aspiration « Diversifier et adapter l'offre de services »?

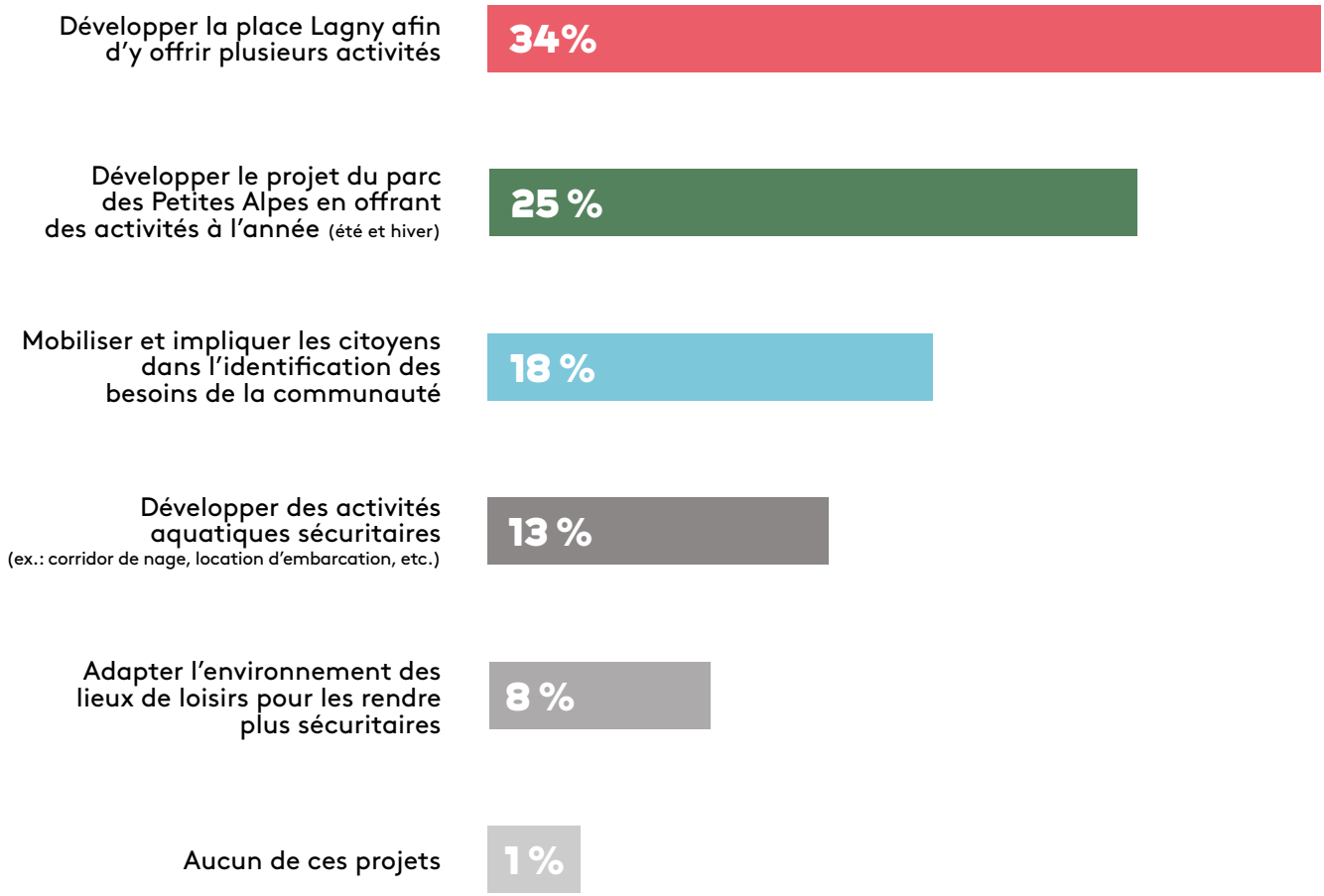

Générer et soutenir des initiatives sociales et économiques

Parmi les projets ci-dessous, quels sont les deux plus importants pour concrétiser l'aspiration « Générer et soutenir des initiatives sociales et économiques »?

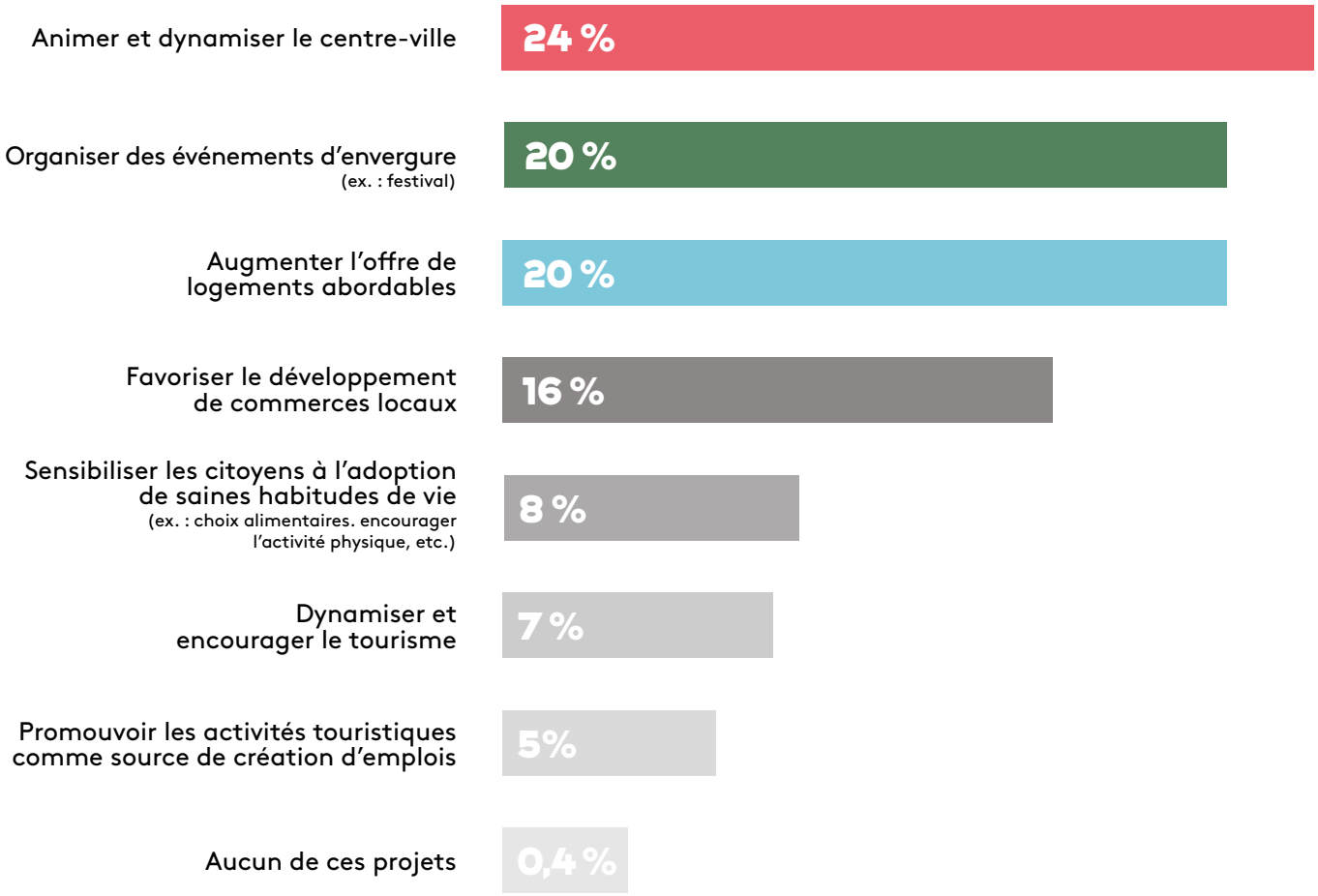

Dynamiser la vie communautaire et la participation citoyenne

Parmi les projets ci-dessous, quels sont les deux plus importants pour concrétiser l'aspiration « Dynamiser la vie communautaire et la participation citoyenne »?

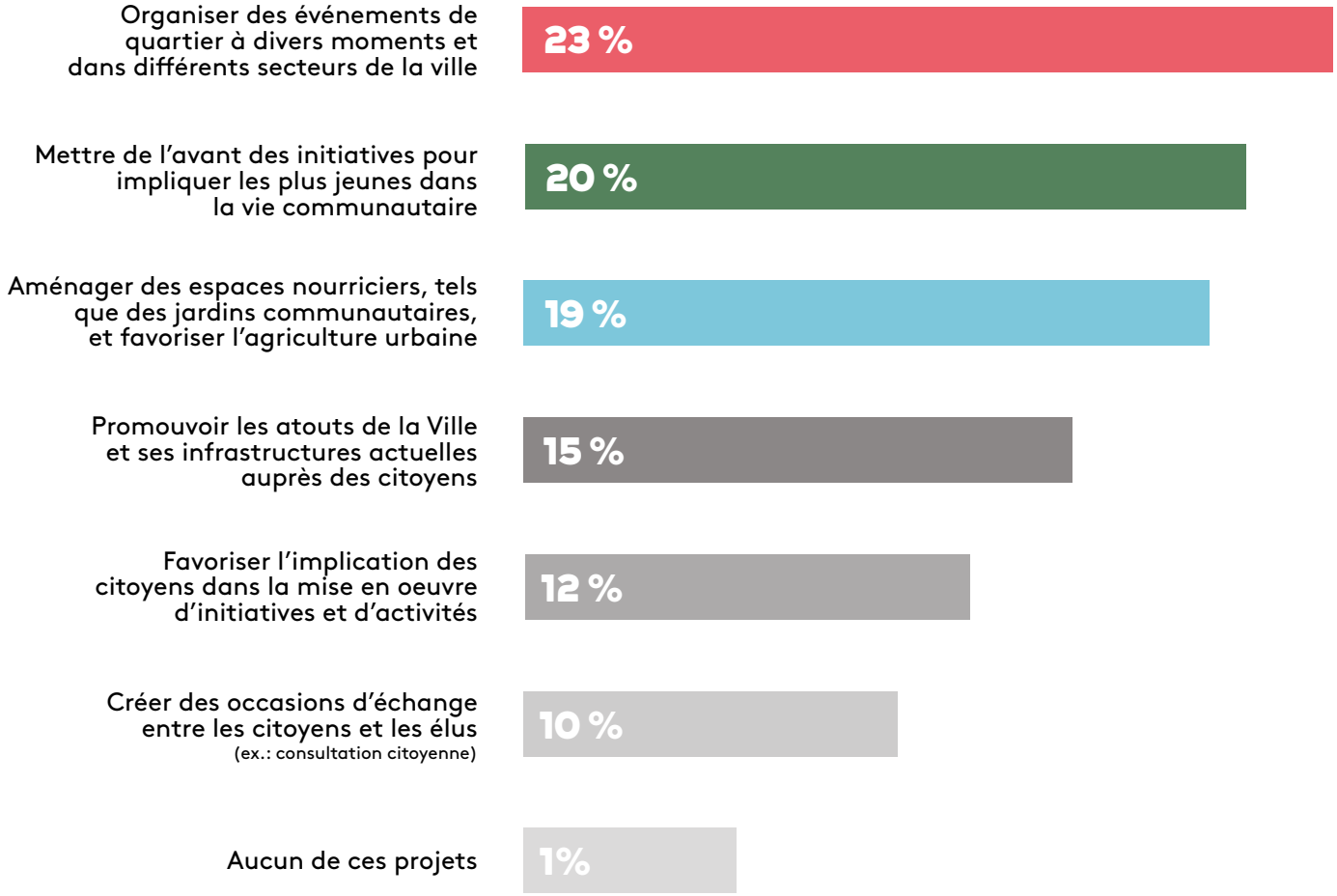

Les projets porteurs

Actions qui seront entreprises par la Ville pour concrétiser notre vision commune de l'évolution la Ville de Sainte-Agathe-des-Monts, d'ici 2029

Les projets porteurs de la planification stratégique

Développer et maintenir des infrastructures de qualité

- Optimiser nos réseaux d'infrastructures souterraines
- Maximiser l'exploitation de nos bâtiments municipaux
- Bonifier notre réseau de déplacement actif et durable
- Moderniser les infrastructures de nos parcs et plages

Pérenniser et valoriser le patrimoine bâti et les milieux naturels

- Protéger nos milieux naturels
- Renforcer notre réseau de sentiers
- Préserver notre patrimoine bâti
- Se doter d'un plan d'adaptation aux changements climatiques

Diversifier et adapter l'offre de services

- Consolider nos espaces publics à proximité du lac des Sables
- Actualiser notre offre de services en loisirs et culture
- Construire un Îlot sportif

Générer et soutenir des initiatives sociales et économiques

- Augmenter l'offre de logements abordables
- Dynamiser notre centre-ville
- Soutenir la diversification de l'offre de services commerciaux, industriels et communautaires

Dynamiser la vie communautaire et la participation citoyenne

- Développer le sentiment d'appartenance à nos milieux de vie
- Consulter nos citoyens
- Susciter l'implication citoyenne

Cultiver le bonheur au travail

- Stimuler la collaboration
- Faciliter la conciliation travail – vie personnelle et les saines habitudes de vie
- Déployer un leadership participatif